

**NCM:** 8431.41.00

**Descrição e dados técnicos:**

Cortadores laterais de aço, fabricados através de processo de laminação, com tratamento térmico de têmpera e revenimento, com dureza superficial de 30 HRC e 36 HRC, com medidas próximas de 169,5 mm de largura, 335 mm de comprimento e 19 mm de espessura, provido de ângulo de corte para trabalho no solo, próprio para aplicação em caçamba de escavadeira hidráulica.

**Aplicação:** Escavadeiras hidráulicas

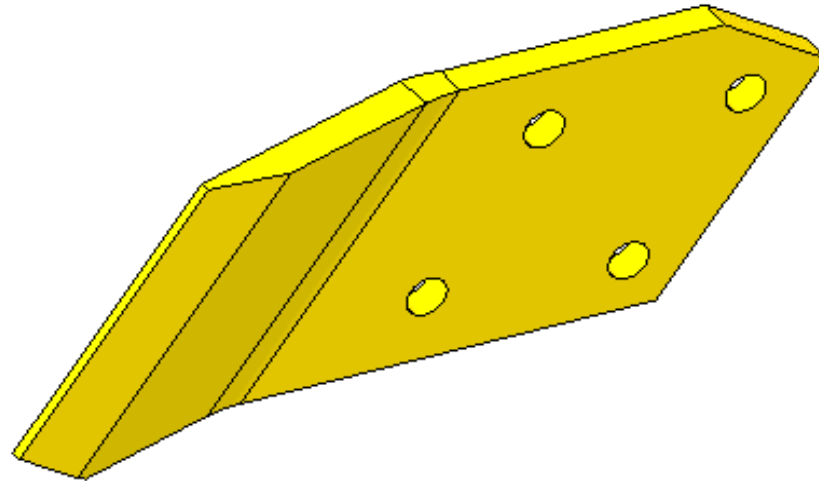

## **Informações Técnicas Detalhadas**

Os cortadores laterais, com propriedades que mantêm a dureza e resistência ao desgaste longa. São parafusados na caçamba para auxiliar na escavação da escavadeira hidráulica.

## **Materiais Utilizados**

- Aço